

Dieser Flyer zeigt die Angebote und Bausteine der Berufsorientierung an der Julius-Leber-Schule ab der 8. Jahrgangsstufe. Die Kennzeichnung der Felder erlaubt einen schnellen Überblick über die individuell wahrgenommenen Angebote.

Die Berufswahl eines jungen Menschen ist ein wichtiger Prozess, der von Eltern, Freunden und unseren schulischen Angeboten unterstützt wird. Die Schülerinnen und Schüler sollen am Ende ihrer Schulzeit eine zielführende Berufsperspektive entwickelt haben. Unser Ziel ist es, dass kein Schüler die Schule ohne Abschluss oder Anschluss verlässt, d. h. einen Übergang in den Beruf oder eine weiterführende Schule findet.

In den Landesverordnungen von Schleswig-Holstein heißt es: „Die Berufsorientierung ist integrativer Bestandteil aller Fächer und Jahrgangsstufen.“ Aus diesem Grund sollen alle Fächer berufsbezogene Themen behandeln und Kompetenzen im Hinblick auf die Anforderungen der Berufswelt trainieren. An der JLS ist die Berufsorientierung ab Klasse 8 hauptsächlich in den Fächern Wirtschaft/Politik und Deutsch verankert.



Kontakte

JLS-Berufsorientierungsbüro (BOB, Raum 0.14):
Frau Lustig (Schulbeauftragte für Berufsorientierung)
Telefon: 122 8 37 23
E-Mail: lus.jls@gmx.de

Julius-Leber-Schule
Marquardplatz 7
23554 Lübeck

Offene Sprechstunde jede Woche (siehe Aushang neben dem BOB)!
Einen Beratungstermin erhältst Du, wenn Du den grünen Anmeldebogen (neben dem Sekretariat) ausfüllst und in den weißen Briefkasten von Frau Lustig neben dem BOB wirfst.

Berufsberatung der Arbeitsagentur:
Hans-Böckler-Str. 1
23560 Lübeck

Frau Brohmann
Telefon: 588 269
E-Mail: cindy.brohmann@arbeitsagentur.de

Sprechstunde am 2. Freitag eines Monats im BOB!

Handwerkskammer „Passgenaue Besetzung“:
Breite Str. 10/12 (Eingang Fischergrube 4)
23552 Lübeck

Herr Kloth
Telefon: 150 61 36
E-Mail: skloth@hwk-luebeck.de

Berufsorientierung an der Julius-Leber-Schule



Bilder: Istockphoto/sturti, Istockphoto/davidcreacion - Gestaltung: Bodendörfer/Kellow

.....
Name



8. Klasse

9. Klasse

10. Klasse

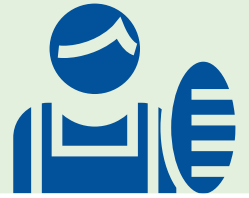

freiwillig

intern

extern

Welcher Beruf passt zu mir?
Kompetenztest des GEVA-Instituts ●

Sommerakademie auf dem Scheersberg
bei Flensburg (Leuphana-Universität, Lüneburg) ●

Einzelberatung bei Frau Lustig im BOB ●

Einzelberatung bei Frau Brohmann,
Berufsberaterin der Arbeitsagentur ●

„Rock your life“ – Einzelcoaching mit Studenten ●

Betriebsrallye der HWK ●

Was kann ich?
Potenzialanalyse/Kompetenztest ●

Jetzt geht's los (1. VW):
Erste Berufsorientierung ●
BIZ-Besuch ●
Schnuppertag in Berufsschulen ●

Fit für die Bewerbung:
Anschreiben ●
Lebenslauf ●
Vorstellungsgespräch ●
Eignungstests ●

Berufskunde ●



1. Betriebspraktikum (2 Wochen) im
Februar und Erstellung der Mappe ●

Orientierungsschau Berufe in St. Petri ●

„Passgenaue Besetzung“ der HWK mit Herrn Kloth ●

Alle wissen Bescheid:
Eltern- und Schülerabend in der Aula im November ●

Seminare der AA:
Möglichkeiten nach Kl. 9/10 ●
Überbrückung ●
Bewerbertipps ●

„Handwerk ist mehr“: HWK stellt Berufe vor ●

Was darf ich, was soll ich? Jugendarbeitsschutz
und Berufsbildungsgesetz ●

2. Betriebspraktikum 2 Wochen im
September und Erstellung der Mappe ●

Gartenbautag an der EPS im September ●

Nord-Job-Messe in der MuK ●

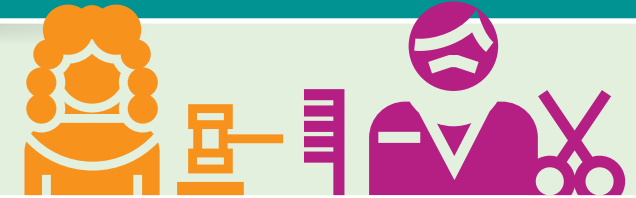

Und du so? Ehemalige berichten über
Ausbildung, berufl. Gymnasium und anderes ●

Bewerbung bei weiterführenden Schulen ●



Wie geht das jetzt? Bewerbungstraining
bei der Barmer GEK ●

Ausbildungsrallye der IHK ●

Betriebsbesichtigungen ●

